

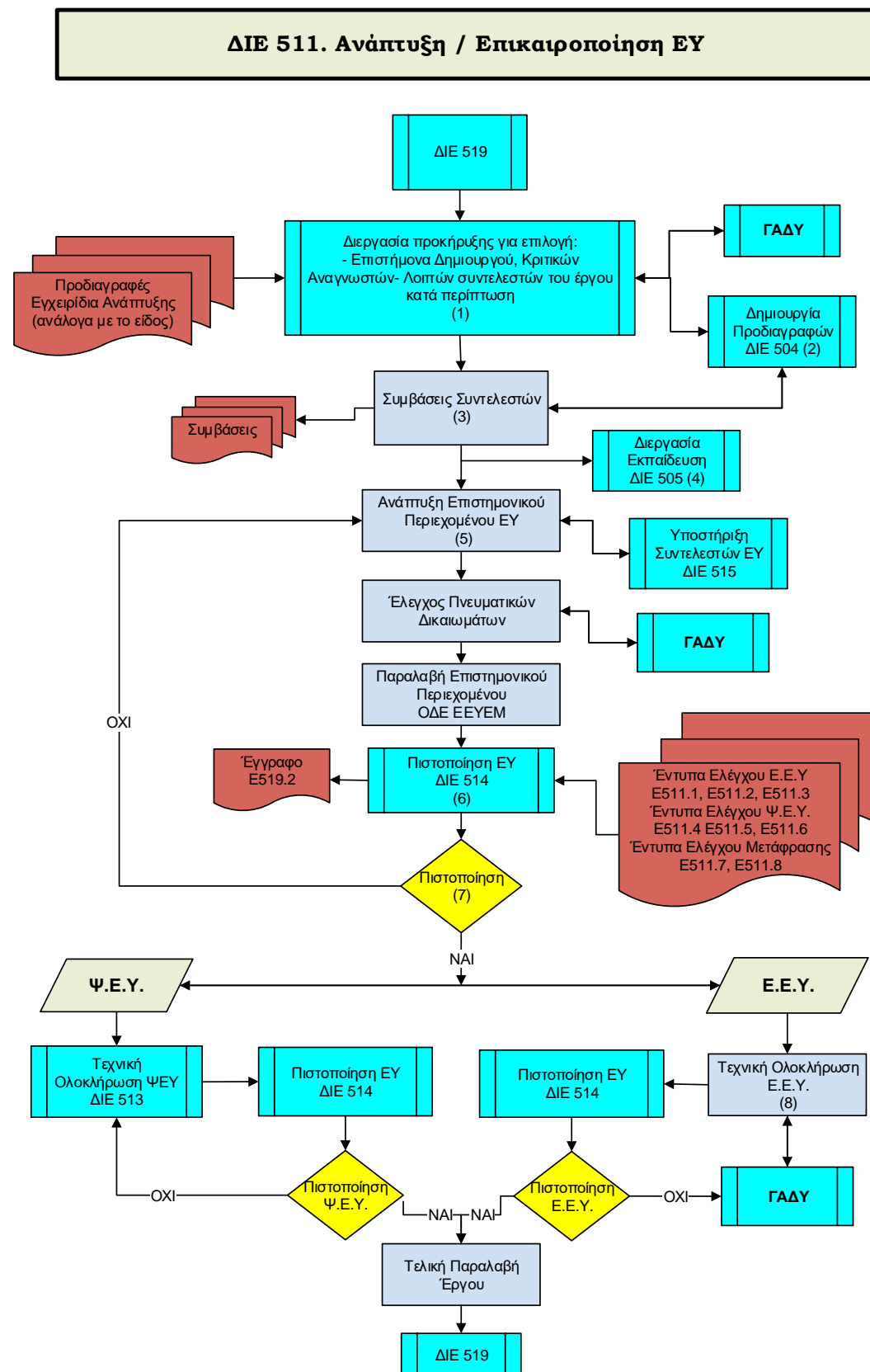

ΔΙΑΓΡΑΜΜΑ ΡΟΗΣ



ΤΕΚΜΗΡΙΩΣΗ

Α. ΑΝΤΙΚΕΙΜΕΝΟ

Στη συγκεκριμένη διεργασία περιγράφεται ο τρόπος με τον οποίο γίνεται ανάπτυξη ή επικαιροποίηση εκπαιδευτικού υλικού (ΕΥ) το οποίο είναι είτε έντυπο (ΕΕΥ) είτε Ψηφιακό (ΨΕΥ) μέσω Επιστημόνων Δημιουργών. Έργο του Επιστήμονα Δημιουργού (ΕΔ) είναι η δημιουργία του επιστημονικού περιεχομένου του διδακτικού υλικού. Η τεχνική ολοκλήρωση αυτού γίνεται είτε από τον ίδιο είτε από ομάδα τεχνικής ολοκλήρωσης (ΟΤΟ) ώστε να παραδοθεί το υλικό σε τελική μορφή προς χρήση από τους φοιτητές. Η όλη διαδικασία παρακολουθείται διαχειριστικά από την Ομάδα Διαχείρισης Έργου (ΟΔΕ) και γίνεται τελικός έλεγχος και πιστοποίηση από την ομάδα ελέγχου (ΟΕ). Η όλη διαδικασία επιβλέπεται από τον Υπεύθυνο του Τομέα Πιστοποίησης του ΕΕΥΕΜ. Οι σκοποί της παρούσας διεργασίας είναι οι ακόλουθοι: Το εκπαιδευτικό υλικό (έντυπο ή ψηφιακό) που θα αναπτυχθεί πρέπει να ακολουθεί πλήρως τις προδιαγραφές που έχουν τεθεί και να είναι πιστοποιημένο και κατάλληλο για χρήση από τους φοιτητές του ΕΑΠ (κατάλληλο για εξ αποστάσεως εκπαίδευση).

Β. ΥΠΕΥΘΥΝΟΤΗΤΕΣ

Ο Υπεύθυνος Τομέα Πιστοποίησης ΕΕΥΕΜ συντονίζει την όλη διεργασία και συνεργάζεται με τις ΟΔΕ, ΟΤΟ και ΟΕ. Η ΟΤΟ (Ομάδα Τεχνικής Ολοκλήρωσης) μπορεί να ανήκει στο ΕΕΥΕΜ ή να συγκροτείται από εξωτερικό ανάδοχο. Σε περίπτωση που η ΟΤΟ ανήκει στο ΕΕΥΕΜ συγκροτείται με απόφαση του Διευθυντή του ΕΕΥΕΜ. Η ΟΤΟ σε κάθε περίπτωση εποπτεύεται από τον Υπεύθυνο του Τομέα Πιστοποίησης του ΕΕΥΕΜ. Η ΟΕ (Ομάδα Ελέγχου) ανήκει στο ΕΕΥΕΜ, συγκροτείται με απόφαση του Διευθυντή του ΕΕΥΕΜ, αποτελείται από προσωπικό (εργαζόμενος ή συνεργάτες) του Τομέα Πιστοποίησης του ΕΕΥΕΜ και εποπτεύεται από τον Υπεύθυνο του Τομέα Πιστοποίησης του ΕΕΥΕΜ. Η ΟΔΕ (Ομάδα Διαχείρισης Έργου) ανήκει στο ΕΑΠ. Τμήμα έργου της ΟΔΕ, που αφορά στην επίβλεψη της εκτέλεσης των συμβάσεων των δημιουργών και έχει γενικά την διαχειριστική ευθύνη, μπορεί να ανατίθεται σε μονάδα ή τμήμα του ΕΑΠ εκτός ΕΕΥΕΜ με την σύμφωνη γνώμη του διευθυντή ΕΕΥΕΜ. Το μέρος της ΟΔΕ που ανήκει στο ΕΕΥΕΜ συνεργάζεται με τα υπόλοιπα μέλη της ΟΔΕ και έχει την ευθύνη τήρησης των διαδικασιών και της εκτέλεσης έργου ως προς το φυσικό αντικείμενο. Η ΟΔΕ που ανήκει στο ΕΕΥΕΜ, συγκροτείται με απόφαση του Διευθυντή του ΕΕΥΕΜ, εποπτεύεται από τον Υπεύθυνο του τομέα Πιστοποίησης του ΕΕΥΕΜ.

Γ. ΑΡΧΕΙΑ

Συμβάσεις για όλους τους συντελεστές
Εγχειρίδια προδιαγραφών για ΨΕΥ και ΕΕΥ

Δ. ΣΥΜΠΛΗΡΩΜΑΤΙΚΕΣ ΠΛΗΡΟΦΟΡΙΕΣ

- 1. Η ανάθεση για ανάπτυξη-επικαιροποίηση ΕΥ μπορεί να γίνει είτε μετά από προκήρυξη, είτε με απευθείας ανάθεση και κατάρτιση σύμβασης χωρίς προκήρυξη διαγωνισμού. Οι προκηρύξεις και οι συμβάσεις του ΨΕΥ καταρτίζονται σε συνεργασία με το ΓΑΔΥ ενώ οι αντίστοιχες του ΕΕΥ αποκλειστικά από το ΓΑΔΥ.
- 2. Οι προδιαγραφές ΕΥ δημιουργούνται από το ΕΕΥΕΜ. Οι προδιαγραφές αποτυπώνονται σε εγχειρίδια που αποστέλλονται στους συντελεστές μαζί με την σύμβαση έργου και αναρτώνται στην ιστοσελίδα του ΕΕΥΕΜ.
- 3. Τα πρότυπα των συμβάσεων δημιουργούνται στο ΕΕΥΕΜ(σε συνεργασία με την Νομική Υπηρεσία) ενώ η συμπλήρωσή τους γίνεται από το ΓΑΔΥ. Οι υπογεγραμμένες συμβάσεις των συντελεστών διατηρούνται στην ΕΔΕΛ.
- 4. Αφορά την (προαιρετική) εκπαίδευση των δημιουργών εκπαιδευτικού υλικού αναφορικά με τις ειδικές απαιτήσεις της σύμβασης και τεχνικών προδιαγραφών του έργου. Η εκπαίδευση μπορεί να υλοποιηθεί και μέσω ψηφιακού υλικού.
- 5. Γίνεται ανάπτυξη του επιστημονικού περιεχομένου από τους συντελεστές ΕΥ. Η όλη διαδικασία παρακολουθείται από το ΓΑΔΥ το οποίο, αφού διενεργήσει έλεγχο των παραδοτέων των δημιουργών αναφορικά με τα πνευματικά δικαιώματα υλικού τρίτων, προωθεί στο ΕΕΥΕΜ το τελικό επιστημονικό περιεχόμενο καθώς και τις σχετικές εγκρίσεις των συντελεστών που αφορούν στην ανάπτυξη ΕΥ (ανάλογα με το είδος).
- 6. Πριν από την έναρξη της πιστοποίησης του επιστημονικού περιεχομένου συμπληρώνεται το Ε519.2. Η πιστοποίηση του επιστημονικού περιεχομένου γίνεται: (i) Για το Ε.Ε.Υ. λαμβάνοντας υπόψη τα Ε511.1, Ε511.2 και Ε511.3 (ii) Για το Ψ.Ε.Υ. λαμβάνοντας υπόψη τα Ε511.4, Ε511.5, Ε511.6. iii) Για μετάφραση λαμβάνοντας υπόψη τα Ε511.7 και Ε511.8.
- 7. Αν το Επιστημονικό περιεχόμενο δεν μπορεί να πιστοποιηθεί παραπέμπεται στο ΓΑΔΥ ώστε να ενσωματωθούν αλλαγές.
- 8. Η τεχνική ολοκλήρωση Ε.Ε.Υ. παρακολουθείται από το ΓΑΔΥ.

Ε. ΑΛΛΑΓΕΣ

| A/A | Έκδοση | Περιγραφή Αλλαγών |
|-----|----------------|--|
| 1 | 1 ^η | Αρχική έκδοση |
| 2 | 2 ^η | Αλλαγές στο διάγραμμα ροής και στο κείμενο της τεκμηρίωσης |
| 3 | 2.1η | Αλλαγές στο διάγραμμα ροής |
| 4 | 2.2η | Αλλαγές στο διάγραμμα ροής και το κείμενο |
| 5 | 2.3η | Αλλαγές στο διάγραμμα ροής και το κείμενο |

ΣΤΟΙΧΕΙΑ ΠΑΡΑΚΟΛΟΥΘΗΣΗΣ ΚΑΙ ΒΕΛΤΙΩΣΗΣ

| |
|--|
| Υπεύθυνος Διεργασίας (Process Owner): Υπεύθυνος Τομέα Πιστοποίησης ΕΕΥΕΜ |
| Αντικειμενικός(οι) Σκοπός(οι): Η κατανόηση ή / και συμπλήρωση του ΕΥ των Προγραμμάτων Σπουδών του ΕΑΠ με την ανάπτυξη διαφόρων μορφών ΨΕΥ / ΕΕΥ, υλικό πιστοποιημένο και κατάλληλο για τους φοιτητές του ΕΑΠ. |
| Δείκτες Μέτρησης Αντικειμενικών Σκοπών: Αριθμός τίτλων ΕΥ που δημιουργείται. |
| Τεκμηρίωση Διεργασίας: Βλέπε επιμέρους διεργασίες: 504, 513, 514, 519, 505. Έντυπα ελέγχου Ε.Ε.Υ.: Ε511.1, Ε511.2, Ε511.3 Έντυπα ελέγχου Ψ.Ε.Υ.: Ε511.4, Ε511.5, Ε511.6 Έντυπα Ελέγχου Μετάφρασης Ε511.7, Ε511.8 |
| Απαιτήσεις σε Ανθρώπινο Δυναμικό: Υπεύθυνος Τομέα Πιστοποίησης ΕΕΥΕΜ Ομάδα Τεχνικής Ολοκλήρωσης (ΟΤΟ): 2-10 άτομα Ομάδα Διαχείρισης Έργου (ΟΔΕ): 3-6 άτομα Ομάδα Ελέγχου (ΟΕ): 2-5 άτομα (Οι ομάδες διαμορφώνονται ανάλογα με το μέγεθος που θα αποφασιστεί) |
| Απαιτήσεις Εξοπλισμού & Εγκαταστάσεων: Ανάλογα με το μέγεθος της δράσης. |
| Σημεία προς Βελτίωση: Δεν υπάρχουν. |
| Εξερχόμενα: Εξερχόμενα αποτελούν οι τελικές Συλλογές Εκπαιδευτικού Υλικού (Έντυπου ή Ψηφιακού Εκπαιδευτικού Υλικού) |
| Εισερχόμενα από άλλες Διεργασίες: ΔΙΕ 519, 504, 513, 514 |