



ΔΙΑΓΡΑΜΜΑ ΡΟΗΣ

ΤΕΚΜΗΡΙΩΣΗ

ΣΤΟΙΧΕΙΑ ΠΑΡΑΚΟΛΟΥΘΗΣΗΣ ΚΑΙ ΒΕΛΤΙΩΣΗΣ

ΔΙΕ 504. Δημιουργία Προδιαγραφών

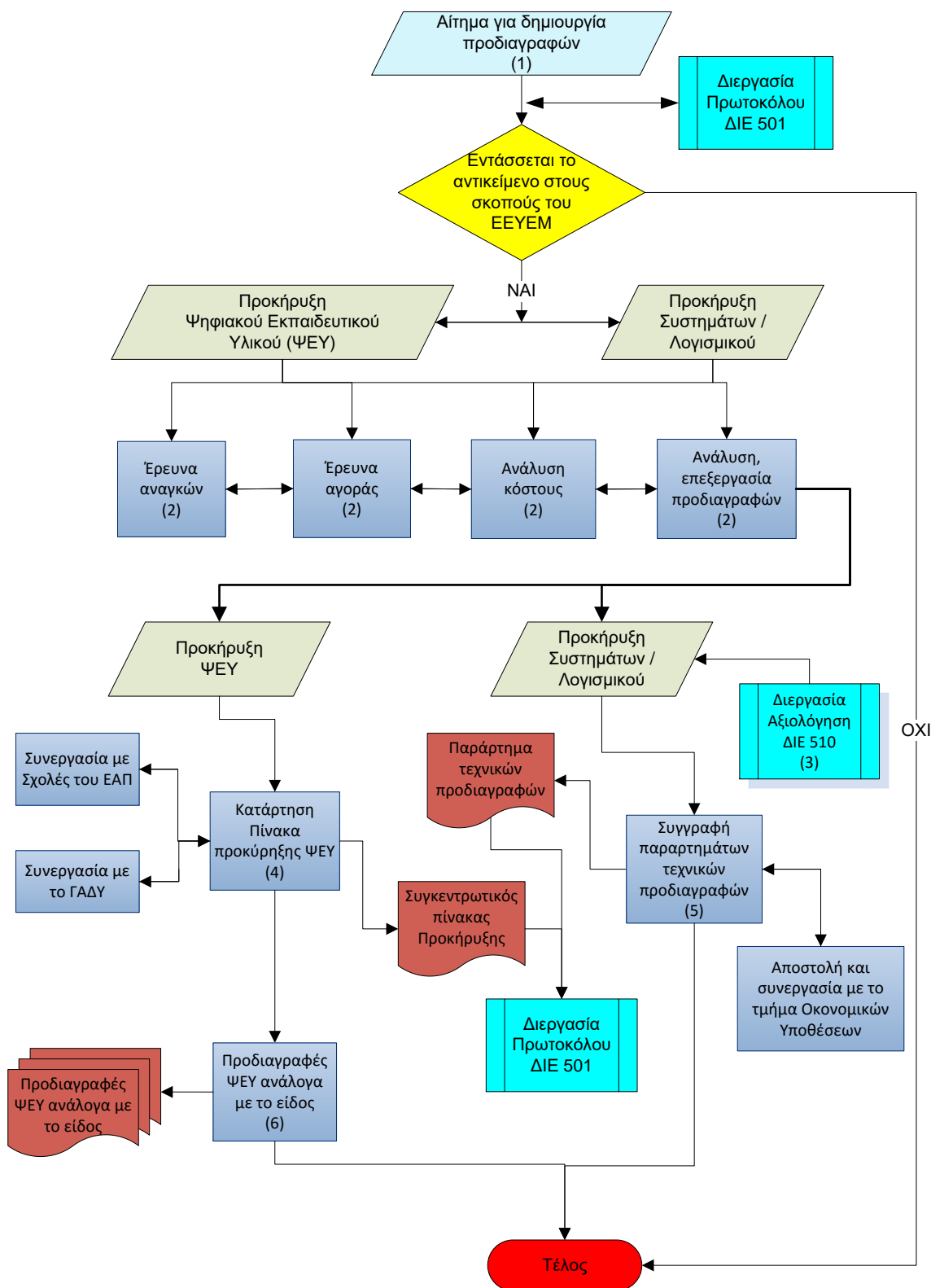

Α. ΑΝΤΙΚΕΙΜΕΝΟ

Η διαδικασία αυτή υλοποιείται ώστε οι προκηρύξεις με αντικείμενο συμβατό με τους σκοπούς του ΕΕΥΕΜ να έχουν διασφαλισμένη ποιότητα προδιαγραφών. Οι προκηρύξεις μπορεί να αφορούν σε ΨΕΥ ή συστήματα-λογισμικό που χρησιμοποιείται γενικώς για την υποστήριξη της εκπαιδευτικής διαδικασίας. Αντιπροσωπευτικά παράδειγμα είναι προδιαγραφές συστημάτων τηλεδιάσκεψης, απόθεσης εκπαιδευτικού υλικού ή προδιαγραφές ΨΕΥ που πρόκειται να προκηρυχτεί (συντελεστές, είδη ΕΥ, ποσότητα και προδιαγραφές ΨΕΥ ανάλογα με το είδος).

Β. ΥΠΕΥΘΥΝΟΤΗΤΕΣ

Εξειδικευμένοι συνεργάτες που ανήκουν στο ΕΕΥΕΜ υπό την επίβλεψη των Υπευθύνων των Τομέων Συστημάτων και Τεχνολογίας, Εκπαιδευτικού Υλικού και Περιεχομένου και Υπηρεσιών Τηλεματικής και Δικτύων του ΕΕΥΕΜ πραγματοποιούν κατά περίπτωση έρευνα αναγκών, έρευνα αγοράς, ανάλυση κόστους και συντάσσουν τα παραρτήματα-πίνακες οι οποίοι χρησιμοποιούνται σε αντίστοιχες προκηρύξεις - διακηρύξεις.

Γ. ΑΡΧΕΙΑ

Παραρτήματα τεχνικών προδιαγραφών
Συγκεντρωτικός πίνακας προκήρυξης ΨΕΥ
Προδιαγραφές ΨΕΥ ανάλογα με το είδος
Αρχειο Πρωτοκόλλου

Δ. ΣΥΜΠΛΗΡΩΜΑΤΙΚΕΣ ΠΛΗΡΟΦΟΡΙΕΣ

1. Το ΕΕΥΕΜ του ΕΑΠ έχει τη δυνατότητα (και μέσω εξωτερικών συνεργατών αν χρειαστεί) να κάνει τις απαραίτητες ενέργειες ώστε να συγγράψει τις προδιαγραφές σε τεχνικό επίπεδο και να κάνει και την ανάλυση κόστους του εξοπλισμού για συστήματα ή λογισμικό. Ανάλογη διαδικασία ακολουθείται και όταν πρόκειται να προκηρυχτεί ΨΕΥ. Σε αυτήν την περίπτωση καταρτίζεται ο συγκεντρωτικός πίνακας με το ΨΕΥ που πρόκειται να προκηρυχτεί (ρόλοι συντελεστών, είδη ΨΕΥ, ποσότητες και αριθμό συντελεστών ανά ΘΕ).
2. Εκτελούνται κατά περίπτωση. Στην περίπτωση επικείμενης προκήρυξης ΨΕΥ η έρευνα αναγκών γίνεται σε συνεργασία με τις Σχολές του ΕΑΠ και η έρευνα αναγκών πραγματοποιείται από το ΓΑΔΥ.
3. Για την προκήρυξη συστημάτων λογισμικού αντί του βήματος 2 είναι δυνατόν τα δεδομένα να εισάγονται μετά την εφαρμογή της διεργασίας αξιολόγησης.
4. Ο πίνακας καταρτίζεται μετά από έγκριση επιτροπής του ΕΑΠ και σε συνεργασία με τις Σχολές του ΕΑΠ και το ΓΑΔΥ.
5. Οι υπόλοιπες διαδικασίες που σχετίζονται με τη προκήρυξη πραγματοποιούνται από το Τμήμα Οικονομικών Υποθέσεων του ΕΑΠ με το οποίο συνεργάζεται το ΕΕΥΕΜ
6. Υλοποιείται από εξειδικευμένους συνεργάτες του εργαστηρίου (εσωτερικοί ή εξωτερικοί) κατά περίπτωση. Οι προδιαγραφές αφορούν στα είδη ΕΥ του Συγκεντρωτικού πίνακα προκήρυξης.

Ε. ΑΛΛΑΓΕΣ

A/A	Έκδοση	Περιγραφή Αλλαγών
1	1 ^η	Αρχική έκδοση
2	2 ^η	Αλλαγές σε όλα τα πεδία
3	3 ^η	Αλλαγές σε όλα τα πεδία

<p>Υπεύθυνος Διεργασίας (Process Owner): Υπεύθυνος του Τομέα Συστημάτων και Τεχνολογίας. Υπεύθυνος του Τομέα Εκπαιδευτικού Υλικού και Περιεχομένου. Υπεύθυνος του Τομέα Υπηρεσιών Τηλεματικής και Δικτύων Υπεύθυνος του Τομέα Διοικητικών, Οικονομικών και Τεχνικών υπηρεσιών του ΕΕΥΕΜ</p>
<p>Αντικειμενικός(οι) Σκοπός(οι): Διασφάλιση ποιότητας των συστημάτων-λογισμικού και του Ψηφιακού Εκπαιδευτικού Υλικού που πρόκειται να προκηρυχτούν ώστε να ανταποκρίνονται σε συγκεκριμένα επίπεδα ποιότητας</p>
<p>Δείκτες Μέτρησης Αντικειμενικών Σκοπών: Αριθμός Παραρτημάτων Τεχνικών προδιαγραφών /προδιαγραφών ΨΕΥ που διεκπεραιώνονται</p>
<p>Τεκμηρίωση Διεργασίας: Παράρτημα Τεχνικών προδιαγραφών. Συγκεντρωτικός πίνακας προκήρυξης. Προδιαγραφές ΨΕΥ ανάλογα με το είδος.</p>
<p>Απαιτήσεις σε Ανθρώπινο Δυναμικό: Υπεύθυνος παρακολούθησης: 1 άτομο Προσωπικό για τις απαραίτητες εργασίες και τη συγγραφή των τεχνικών προδιαγραφών: 1-2 άτομα</p>
<p>Απαιτήσεις Εξοπλισμού & Εγκαταστάσεων: Η/Υ, εκτυπωτής.</p>
<p>Σημεία προς Βελτίωση: Να συνδεθεί η διεργασία με τις διεργασίες των συνεργαζόμενων τμημάτων του ΕΑΠ</p>
<p>Εξερχόμενα: Παραρτήματα Τεχνικών Προδιαγραφών Συγκεντρωτικός Πίνακας Προκήρυξης ΕΥ Τεχνικές προδιαγραφές ΕΥ ανάλογα με το είδος</p>
<p>Εισερχόμενα από άλλες Διεργασίες: ΔΙΕ 501: Διεργασία Πρωτοκόλλου. ΔΙΕ 510: Διεργασία Αξιολόγηση (κατά περίπτωση)</p>